

MÉXICO COMPLETO

7 DIAS / 6 NOCHES

ITINERARIO:

LAS EXCURSIONES REGULARES SE PROGRAMAN DE ACUERDO CON SU DIA DE OPERACIÓN

DIA 01. LLEGADA A CIUDAD DE MÉXICO

Recepción en el Aeropuerto Internacional de la Ciudad de México y traslado al hotel seleccionado. Alojamiento. DE ACUERDO CON los días de operación se proporcionarán los siguientes servicios:

DIA 02. VISITA DE CIUDAD DE MÉXICO (opera: diario excepto domingo – 5 horas)

Desayuno. Visitaremos los lugares más representativos de esta gran metrópoli con más de 20 millones de habitantes. La primera parte es a pie. La Plaza de la Constitución o Zócalo, es la tercera plaza más grande del mundo. A sus costados encontraremos los primeros atractivos que veremos: el Palacio Nacional, La Catedral Metropolitana, la iglesia más grande de Latinoamérica, y donde podremos apreciar entre otras cosas, al famoso "Santo Cristo del Veneno" o "Cristo Negro" que dicen que es muy milagroso. Al costado de la Catedral se encuentran las ruinas de Templo Mayor, que es justamente el corazón del nacimiento de la Gran Tenochtitlán, las cuales veremos desde fuera. Nos trasladaremos en el vehículo a la Plaza de las Tres Culturas, que muestra vestigios de construcciones prehispánicas, coloniales y modernas. Encontramos en este lugar la Iglesia donde fue bautizado San Juan Diego, así como la explanada donde se dieron los sucesos de la matanza de estudiantes en 1968. Desde afuera nuestro guía nos mostrará y explicará los principales puntos. Pasamos a un Mercado de Artesanías, para una visita de aproximadamente 30 minutos, a fin de que nuestros pasajeros puedan adquirir sus recuerdos y regalos típicos. A partir de aquí, admiraremos desde el vehículo el Paseo de la Reforma con su monumento a la Independencia llamado comúnmente "El Ángel". En caso de que las autoridades lo permitan podremos bajar a tomarnos una fotografía con el monumento más importante de México. Continuaremos por Reforma para ubicar y admirar desde el vehículo el Bosque de Chapultepec donde se localizan el Castillo que fue residencia del emperador Maximiliano y de presidentes mexicanos, el Lago, el Auditorio Nacional y el museo de Antropología. No hay parada en estos sitios. Alojamiento.

DIA 03. BASÍLICA DE GUADALUPE Y PIRÁMIDES DE TEOTIHUCAN (opera: diario – 8 horas)

Desayuno. El recorrido inicia con la Basílica de Guadalupe, el segundo de los santuarios más frecuentado por los fieles católicos en todo el mundo, situada en el cerro del Tepeyac. Se podrá apreciar el ayate de Juan Diego con la imagen de la Virgen de Guadalupe. Incluye tiempo para atender Misa, en caso de que haya cupo disponible en la Basílica (de acuerdo con protocolos sanitarios y cupo limitado). Continuación hacia Teotihuacán para visitar de las pirámides del Sol y la Luna, la Ciudadela con su templo a Quetzalcóatl, la Avenida de los Muertos y los Templos del Jaguar y de los Caracoles. Parada en tienda de artesanías para demostración de cómo los teotihuacanos elaboraban textiles y artesanías en piedras como la Obsidiana y el jade.

¡A donde
quieras llegar!

 **Dirección:** Cra 53 # 70 - 168, Local 201 Centro Empresarial Jireh Plaza

 **Tel.** (605)309 32 35 **Cel:** 310 315 73 74  ventas@jirehtravel.com.co

 www.jirehtravel.co **Síguenos en**   [@jirehtravel](https://www.facebook.com/jirehtravel) RNT:4061

DIA 04. CUERNAVACA Y TAXCO UN DIA SIN COMIDA (opera: diario excepto domingo- 10 a 12 horas)

Desayuno. Por una moderna autopista se llega a Cuernavaca "Ciudad de la Eterna Primavera" por su agradable clima durante todo el año. Después de una breve visita a la Catedral, se continúa a Taxco, centro platero de México. Aquí se encuentran las minas más importantes de ese metal y los artesanos inundan sus calles. Parada en la Platería para una bebida de cortesía y una explicación sobre la extracción e identificación de la Plata. Tiempo para comer. Este bellissimo pueblo colonial, está construido en la ladera de una montaña y es monumento nacional. Visita a la Plaza Principal y la Parroquia de Santa Prisca. Tiempo libre para disfrutar o comprar. Regreso a la Ciudad de México a las 17:00 horas. Alojamiento.

DIA 05. PUEBLA, CHOLULA Y TONANTZINTLA UN DIA SIN COMIDA (opera: martes, jueves y sábados -10 a 12 horas)

Desayuno. Por una moderna autopista que asciende y bordea el soberbio espectáculo de los Volcanes Popocatepetl (Montaña que humea) e Iztaccíhuatl (Mujer dormida), origen de una leyenda del México Prehispánico. Parada en Cholula desde donde se contempla su gran Pirámide, famosa por conservar en el tope una iglesia de la época colonial, NO incluye entrada. Parada en Tonantzintla con su Iglesia y con maravillosos ejemplos de cómo los artistas indígenas interpretaban la Biblia. Llegada a Puebla, hermosa ciudad colonial llamada también "Relicario de América". Puebla es la cuarta ciudad más grande de México y la de mayor influencia española por sus construcciones decoradas con hermosos azulejos, que fueron introducidos durante la conquista por artesanos de Talavera de la Reina. Comida por cuenta de los pasajeros. De gran renombre es la Capilla del Rosario revestida de oro y su Catedral. Visitas al Barrio del Artista o Paríán, Templo de la Compañía donde se encuentra sepultada la famosa "China Poblana", Casa de los Hermanos Serdán. Revolucionarios que promovieron el movimiento anti reeleccionista. En 1910 Aquiles Serdán fue descubierto, junto con su familia y amigos en su casa, que era el lugar donde estaban concentradas las armas para la revuelta. Ahí tiene lugar un enfrentamiento con las fuerzas militares en el cual resulta muerto en manos de las fuerzas federales, convirtiéndose así, en el primer mártir de la Revolución. Aún se conservan los orificios originales de las balas en esa casa. Visita a la Calle de Santa Clara donde se encuentran diversas y coloridas tiendas de dulces artesanales.

DIA 06. XOCHIMILCO Y CIUDAD UNIVERSITARIA (opera: viernes y domingo – 5 horas)

Desayuno. Recorrido panorámico por la Avenida más grande de la ciudad: Insurgentes, sobre la cual están puntos importantes como el World Trade Center, el Poliforum Cultural Siqueiros. Panorámica de la zona residencial del Pedregal. Continuación a la Ciudad Universitaria que es una de las grandes joyas arquitectónicas y culturales de la Ciudad de México debido a la gran cantidad de investigaciones y actividades académicas que en ella se realizan, así como por su destacada arquitectura, considerada como uno de los máximos exponentes del modernismo en Latinoamérica, declarada recientemente Patrimonio Cultural de la Humanidad. En la explanada de la Torre de Rectoría en cuya fachada se pueden apreciar varios murales de David Alfaro Siqueiros, así como la Biblioteca Central ubicada en frente, que en si misma constituye un mural, obra del muralista y arquitecto mexicano, Juan O' Gorman. Enfrente se encuentra el Estadio Olímpico sede de una Olimpiada y dos mundiales de Fútbol. Xochimilco es conocido también como "Los Jardines flotantes" es el último reducto del lago sobre el cual fue construida la Ciudad de México. La excursión incluye un paseo de aproximadamente una hora en "Trajinera" (barca) por estos canales

¡A donde
quieras llegar!

 **Dirección:** Cra 53 # 70 - 168, Local 201 Centro Empresarial Jireh Plaza

 **Tel.** (605)309 32 35 **Cel:** 310 315 73 74  ventas@jirehtravel.com.co

 www.jirehtravel.co **Síguenos en**   @jirehtravel RNT:4061

prehispánicos y una visita al mercado de flores y plantas. Xochimilco es actualmente lugar preferido de las familias mexicanas para recreación.

DIA 05. TRASLADO DE SALIDA DE LA CIUDAD DE MÉXICO

Desayuno. Traslado de salida del hotel al Aeropuerto Internacional de la Ciudad de México.

EL PRECIO INCLUYE:

- Alojamiento 6 noches en ciudad de México
- desayuno diario
- Transportación con seguros, chofer y gastos
- City tour por la ciudad de Mexico
- Visita a la Basílica de Guadalupe y Pirámides de Teotihuacan
- Cuernavaca y Taxco un día sin comida
- Puebla/cholula/Tonantzintla un día sin comida
- Guía certificado por Sectur
- Entradas Pirámides de Teotihuacán y trajinera en Xochimilco
- IMPUESTOS IVA E ISH
- Tarjeta de asistencia Médica
- Sim Card de Obsequio

EL PRECIO NO INCLUYE:

- Propinas
- Gastos Personales
- Alimentos No Mencionados
- Lugares No Mencionados Solo Los Descritos En El Itinerario
- Boletos De Avión No Se Incluyen
- Museo de Antropología \$13 (martes a sábados)
- Almuerzo en las pirámides de Teotihuacan \$14 (por persona)
- Almuerzo en Taxco, restaurante El Atrio \$14 / La Hacienda \$32
- Almuerzo en Puebla \$14

PRECIO POR PERSONA EN DOLARES AMERICANOS.				
HOTELES	Sencilla	Doble	Triple	Niño
ASTOR 3*	\$858	\$601	\$556	\$325
CITY EXPRESS JUNIOR SULLIVAN 3**	\$841	\$616	\$526	\$273
REGENTE 3**	\$858	\$586	\$541	\$340
PLAZA FLORENCIA 4*	\$991	\$676	\$638	\$377
ROYAL REFORMA 4*	\$946	\$646	\$593	\$370
GALERIA PLAZA 4**	\$1.200	\$826	\$766	\$385
BARCELO MEXICO REFORMA 5*	\$1.651	\$991	\$991	\$422

¡A donde
quieras llegar!

Dirección: Cra 53 # 70 - 168, Local 201 Centro Empresarial Jireh Plaza

Tel. (605)309 32 35 **Cel:** 310 315 73 74 ventas@jirehtravel.com.co

www.jirehtravel.co **Síguenos en** @jirehtravel **RNT:**4061

HOTELES SUGERIDOS

ASTOR 3*

Antonio Caso 83, 06470 Ciudad de México, México



El Hotel Astor, situado a 350 metros del paseo de la Reforma, ofrece conexión Wi-Fi gratuita y aparcamiento privado gratuito. Cuenta con habitaciones amplias de estilo minimalista, equipadas con TV LCD con canales por cable.

Todas las habitaciones del Hotel Astor están decoradas en tonos neutros elegantes y disponen de aire acondicionado y baño privado con ducha.

El Astor tiene un bar y un restaurante que sirve cocina típica mexicana. Se ofrece servicio de habitaciones bajo petición. También hay otros bares y restaurantes a 5 minutos a pie.

CITY EXPRESS JUNIOR SULLIVAN 3*

James Sullivan 35, San Rafael, Cuauhtémoc, 06470 Ciudad de México, México

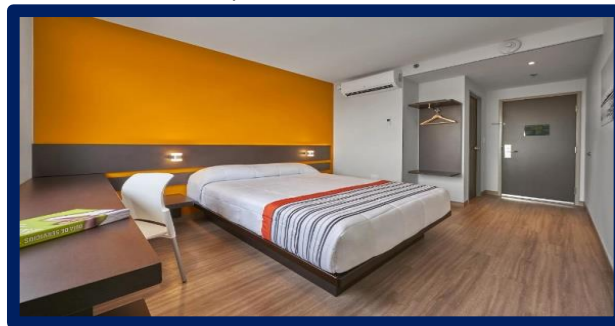

El City Express Junior CDMX Sullivan está bien situado en el distrito Reforma de Ciudad de México, a 1,2 km de la embajada de los Estados Unidos, a 1,6 km del Ángel de la Independencia y a 2,1 km del Museo de Memoria y Tolerancia. Además, hay recepción 24 horas, servicio de habitaciones y WiFi gratuita en todas las instalaciones. El establecimiento se encuentra a 3,2 km del castillo de Chapultepec y a 3,3 km del Palacio de Correos.

El hotel sirve un desayuno buffet o americano.

REGENTE 3**

París 9, 06030 Ciudad de México, México



El Hotel Regente, ubicado a solo 400 metros del monumento a la Revolución de la ciudad de México, ofrece aparcamiento sin coste adicional, conexión inalámbrica a internet gratuita y un gimnasio. El parque Alameda Central se encuentra a 10 minutos a pie.

Las habitaciones del Regente, decoradas en tonos negros, blancos y rojos, tienen aire acondicionado, TV por cable, caja fuerte y suelos de parqué.

El restaurante Korinto sirve cocina mexicana, española e internacional. En el bar y en la terraza al aire libre se sirven bebidas.

PLAZA FLORENCIA 4*

Florencia 61, 06600 Ciudad de México, México

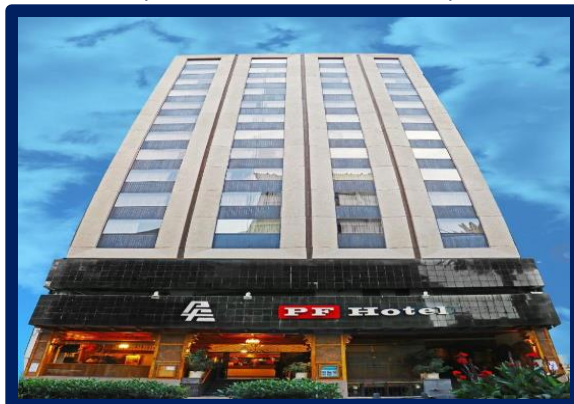

Este hotel de Ciudad de México goza de una ubicación magnífica cerca de lugares de interés histórico y cultural, como el castillo de Chapultepec, y ofrece conexión WiFi gratuita, entre otros servicios.

El Hotel PF alberga un centro de fitness de estilo contemporáneo y dispone de habitaciones con TV con canales internacionales, y cafetera. Este hotel es exclusivo para no fumadores.

¡A donde quieras llegar!

Dirección: Cra 53 # 70 - 168, Local 201 Centro Empresarial Jireh Plaza

Tel. (605)309 32 35 **Cel:** 310 315 73 74 ventas@jirehtravel.com.co

www.jirehtravel.co **Síguenos en** @jirehtravel **RNT:**4061

ROYAL REFORMA 4*

Amberes 78 Colonia Juarez, 06600 Ciudad de México, México

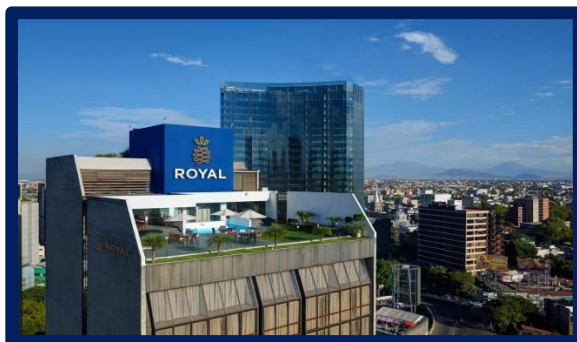

El Hotel Royal Reforma está muy bien situado, rodeado de centros comerciales, zonas de negocios y áreas de entretenimiento. Se halla a 1 calle de la avenida Chapultepec, a 2 calles de la avenida Insurgentes y a poca distancia a pie del paseo de la Reforma.

Todas las habitaciones están equipadas con reloj despertador, TV por cable con canales de cine, secador de pelo, escritorio y WiFi gratuita. Todas son para no fumadores.

GALERIA PLAZA 4**

Calle Hamburgo 195 Colonia Juarez, Del. Cuauhtemoc, Ciudad de México 06600 México



Ubicado en la Zona Rosa, a una manzana de los edificios de oficinas del Paseo de la Reforma, el hotel Galeria Plaza Reforma es ideal tanto para estancias de trabajo como de turismo. Este elegante hotel de 434 habitaciones se encuentra en medio del distrito financiero y comercial de la capital, donde hay también exclusivos restaurantes, tiendas y boutiques.

El reconocido servicio del hotel ha convertido al Galeria Plaza en un establecimiento de 5 estrellas moderno y confortable que destaca entre la numerosa oferta hotelera de Ciudad de México.

¡A donde quieras llegar!

Dirección: Cra 53 # 70 - 168, Local 201 Centro Empresarial Jireh Plaza

Tel. (605)309 32 35 **Cel:** 310 315 73 74 ventas@jirehtravel.com.co

www.jirehtravel.co **Síguenos en** @jirehtravel **RNT:**4061

BARCELO MEXICO REFORMA 5*

Paseo de la Reforma # 1, Col. Cuauhtémoc, 06030 Ciudad de México, México



El Barcelo Mexico Reforma está ubicado en Ciudad de México y cuenta con centro de fitness, spa y piscina climatizada. También alberga un bar y un restaurante a la carta. Se facilita aparcamiento privado. Las habitaciones disponen de escritorio, caja fuerte y TV de pantalla plana con canales por cable. También están equipadas con cafetera. El baño privado incluye secador de pelo y artículos de aseo gratuitos. Hay WiFi gratuita en todas las zonas del Barcelo Mexico Reforma.

Notas Importantes

- Todos nuestros circuitos y excursiones tienen salidas garantizadas de acuerdo con las fechas y días que se señalan en cada uno de ellos. Aun así, hay cupos limitados en circuitos y se tiene que verificar la disponibilidad.
- Todos los circuitos tienen, después de su itinerario y precios correspondientes, un recuadro con todas las observaciones correspondientes a cada uno de ellos. Si a los circuitos se les realiza modificación, como por ejemplo restarle el hotel, entonces ya no aplican los precios y cada servicio se tiene que recalcular en forma independiente, de acuerdo con los precios de este manual.
- Les recordamos que el horario promedio general en hoteles es: check in es a las 15:00pm y el check out a las 12:00pm.
- Si los pasajeros quieren la habitación disponible fuera de esos horarios tomar en cuenta que hay un cargo por una noche adicional.
- Por motivos de higiene y protocolos los hoteles no están permitiendo largas esperas en sus lobbies, así que les cobran a los pasajeros la tarifa rack para dejarlos entrar, por lo que recomendamos pagar anticipadamente con nuestras tarifas preferenciales el registro antes de la hora oficial.

POLITICAS DE MENORES:

- 0 a 2 años = Infantes No pagan nada: ni servicios ni hotel. Sólo reportarlos.
- 2 a 11 años = menores No pagan hotel, compartiendo cama con adultos. Sólo pagan alimentos y servicios terrestres.
- 12 años cumplidos o más Ya se cuentan como adultos. Pagan hotel, alimentos y servicios terrestres completos.

¡A donde quieras llegar!

 **Dirección:** Cra 53 # 70 - 168, Local 201 Centro Empresarial Jireh Plaza

 **Tel.** (605)309 32 35 **Cel:** 310 315 73 74  ventas@jirehtravel.com.co

 www.jirehtravel.co **Síguenos en**   @jirehtravel RNT:4061

HABITACIONES DE HOTEL:

- En Mexico el porcentaje de hoteles que cuentan con 3 camas para la habitación triple es casi nulo, así como las especiales para personas discapacitadas y se tienen que solicitar desde el inicio, quedando también sujetos a disponibilidad
- Favor de considerar que las habitaciones Triples son con dos camas dobles matrimoniales.
- Las camas son en su mayoría de tamaño Queen o King Size cuando es una cama, o tamaño matrimonial cuando son dos camas. Esto varía de acuerdo con hotel solicitado.
- Hasta 2 menores de 11 años son permitidos, compartiendo habitación con sus padres, sin derecho a cama adicional. En caso de requerir cuna pedirla desde la reserva.

	Sencilla una cama
	Doble una cama
	Doble dos camas
	Doble dos camas / 2 adultos con 2 niños menores de 11 años
	Triple DOS camas / 3 adultos
	Triple DOS camas / 3 adultos con 1 niño menor de 11 años

- Los protocolos de salud han fomentado cambios (no sabemos si permanente) en las disposiciones de los hoteles que manejan alimentos tipo Buffet.

- Algunos hoteles mantienen los buffets, pero de forma asistida y adecuados a reglamentos de sanidad. Esto será definido por cada propiedad e informará al huésped en el momento de su registro.
- Los menús ahora se manejan mayormente a través de códigos QR.

PROPINAS:

- En México se acostumbra a dar propinas, mismas que NO están incluidas en nuestros precios (excepto en los alimentos que incluimos en los circuitos).
- Se debe aconsejar a los pasajeros que los maleteros de aeropuertos, botones, camaristas y meseros esperan una compensación, aunque sea simbólica por sus servicios, ya que para muchos de ellos es su única fuente de ingreso económico.
- La propina de Bell Boy (botones) es por persona, entrada y salida.
- La propina de Camaristas es por habitación, por noche y se debe de dividir entre el número de personas que ocupen la habitación. Se sugiere revisar la política de cada hotel en cuanto a propinas.
- Como sugerencia -
- Meseros en restaurantes la propina debe ser entre 10 y 15% del consumo.
- Botones (Bell boys) lo aconsejable es \$2.00 por persona (depende de la categoría del hotel).
- Camaristas \$2.00 por habitación por noche (depende de la categoría del hotel).
- Para guías y chóferes se aconseja entre \$3.00 y \$5.00 por persona por día, de acuerdo con la satisfacción y duración del servicio

FAVOR CONSIDERAR TAMBIEN IMPORTANTES EVENTOS EN CIUDAD DE MÉXICO QUE AFECTAN LA OPERACIÓN DE ALGUNAS EXCURSIONES.

- 🚩 08 Marzo 2024 Marcha del día de la Mujer
- 🚩 29 Junio 2024 Marcha del Orgullo Gay
- 🚩 28 Julio 2024 Medio Maratón Internacional de la Ciudad de México (por confirmar)
- 🚩 25 Agosto 2024 Maratón Internacional de la Ciudad de México (por confirmar)
- 🚩 16 Septiembre 2024 Desfile militar del día de la independencia 02 Octubre 2024 Marcha en conmemoración de los caídos en Tlatelolco
- 🚩 Octubre 2024 Pendientes fechas. No operaremos en desfiles importantes como Alebrijes, Día de Muertos.
- 🚩 26 Octubre 2024 Desfile de los Alebrijes (por confirmar)
- 🚩 Octubre 31 al 03 Noviembre, 2024 Fórmula 1
- 🚩 Noviembre 01 - 02, 2024 Festividades día de muertos (por confirmar)
- 🚩 20 Noviembre 2024 Desfile deportivo del día de la Revolución Mexicana (por confirmar)
- 🚩 Fines de Noviembre o principios De Diciembre Desfile Navideño (por confirmar)

EN CASO DE IMPEDIMIENTOS FUERA DE NUESTRO CONTROL COMO MANIFESTACIONES O EVENTOS DE GRAN MAGNITUD EN VIAS PRINCIPALES, SERA COMPENSADO DENTRO DEL MISMO TOUR, DE ACUERDO CON LAS POSIBILIDADES DE MOVILIDAD Y SIN SER RESPONSABILIDAD DE JIREH TRAVEL

Para Colombia se debe realizar un pre-registro en:

- Favor pedir a pasajeros tener a la mano la siguiente información y/o documentación:
- Datos de algún contacto en el país origen y otro del país destino (nombre y teléfono).
- Pasaporte tipo libreta vigente (hay que considerar que México requiere una vigencia mínima de 6 meses).
- Reserva del lugar en donde se va a hospedar o comprobante de domicilio (en caso de tener un familiar o cono-cido en México).
- Boleto de salida del país (aéreo, marítimo o terrestre).
- Itinerario de viaje (documento en donde describe las actividades que llevará a cabo durante su estadía en el país ordenado por día y lugar).

Nota: Digitalizar los documentos y guárdalos en formato JPG, JPGE, PNG o PDF (tamaño máximo 2MB) para subirlos a la plataforma en la sección de carga de documentos.

Una vez que cuenten con toda la información y documentos, ingresar a la plataforma de Pre-Registro. Recomendamos con-sultar la sección de Ayuda para que conozcas el proceso.

<https://www.inm.gob.mx/spublic/portal/inmex.html>

CONDICIONES GENERALES JIREH TRAVEL

DEPOSITOS: Debido a la alta demanda hotelera, JIREH TRAVEL, podrá solicitar depósitos no reembolsables para garantizar reservas. En el caso que los plazos no se cumplan, las reservas serán automáticamente anuladas. En el caso que quieran reactivar dichas reservas, intentaremos, pasando las nuevas condiciones.

CANCELACIONES/CAMBIOS/REEBOLSO: Las cancelaciones deben hacerse por escrito (vía correo electrónico), cancelaciones verbales no serán aceptadas. JIREH TRAVEL, cargará al comprador cualquier gasto en que incurra pérdida de depósitos para hoteles, cruceros, etc., por cancelaciones, además se incluirá el gasto operacional correspondiente (comunicaciones, administrativos razonables, etc.). En el caso de pasajeros con derecho a devoluciones por servicios no prestados o cancelados dentro de los plazos fijados, JIREH TRAVEL, hará dichos reembolsos exclusivamente al comprador. Reclamos de REEMBOLSOS DESPUES DE LOS 30 DIAS NO SERAN RECONOCIDOS. Sin Excepción.

CANCELACIONES/CAMBIOS HECHOS POR LOS PASAJEROS: En el caso que el pasajero cancele servicios y/o hoteles estando de viaje, es importante que obtenga del operador u hotel un número de cancelación. No será aceptado nombre de un empleado, se requiere un número de cancelación que sea VALIDO. En todos los casos nos reservamos el derecho de cobrar un cargo por los cambios hechos.

NO SHOW: En caso que el cliente no se presente, el servicio será considerado prestado. No tendrá derecho a devolución. Cambios hechos fuera del tiempo indicado por cada hotel están sujetos a un cargo equivalente a 01 noche de hotel como mínimo. Parques Nacionales: Una vez enviado el prepago por hotel solicitado, no existe devolución. En caso que el hotel solicitado este completo, un hotel similar será reservado en cuyo caso debemos recibir aceptación en 48 horas máximo; caso contrario la reserva será cancelada. **Servicios no utilizados:** Reclamos deberán ser acompañados de documentación completa y son sujetos a un cargo determinado de acuerdo al destino y producto. Entradas de teatro, espectáculos, funciones, deportes, etc., no son reembolsables. Los gastos de NO SHOW deberán ser pagos dentro de los términos de la facturación

TENGA EN CUENTA

DOCUMENTOS: Es la explícita responsabilidad del viajero asegurar todos los visados y requisitos de viaje antes de partir de su país de origen. JIREH TRAVEL, declina toda responsabilidad monetaria en caso de ser rechazado en fronteras por falta de los requisitos aduaneros y/o emigración. Todos los gastos generados serán por cuenta del viajero y se aplicaran las condiciones establecidas por cancelaciones por servicios rechazados voluntariamente.

JIREH TRAVEL Se acoge a las cláusulas de responsabilidad basada en el Decreto 2438/10.

POLITICA GENERAL. La Agencia mayorista está sujeta al régimen de responsabilidad que establece la ley 300/96 y Decreto. 1075/97, Decreto 2438 de 2010. De igual manera se encuentra comprometido con el cumplimiento de la Resolución 3860/15 sobre sostenibilidad turística. La responsabilidad del organizador del plan o paquete turístico se limita a los términos y condiciones del programa en relación con la prestación y calidad de los servicios. La Agencia no asume ninguna responsabilidad frente al usuario por el servicio de transporte aéreo, salvo que se trate de vuelo fletado y de acuerdo con las condiciones del contrato de transporte. La agencia no asume responsabilidad frente al usuario o viajero por eventos de fuerza mayor o caso fortuito, acción u omisión de terceros o del viajero que pudiere ocurrir antes o durante el viaje. Toda la información adicional relativa a vigencias, condiciones, penalidades, políticas de cancelación y reembolso, tarifas, impuestos, y demás pagos obligatorios, medidas de salud, documentación, servicios de asistencia, deben ser consultados con el asesor de viajes, así mismo serán informados al pasajero en los documentos de viaje, según las características que apliquen a cada uno.

Registro Nacional de Turismo: DORYS LOPEZ COMPANIA S. EN C. – JIREHTRAVEL No. 4061,

JIREH TRAVEL, en cumplimiento de los Artículos 16 y 17 de la ley 679 del 3 de Agosto de 2001, advertimos sobre las consecuencias legales de la explotación y abuso de menores de edad en el país

¡A donde
quieras llegar!

 **Dirección:** Cra 53 # 70 - 168, Local 201 Centro Empresarial Jireh Plaza

 **Tel.** (605)309 32 35 **Cel:** 310 315 73 74  ventas@jirehtravel.com.co

 www.jirehtravel.co **Síguenos en**   @jirehtravel RNT:4061

ITINERARIO AEREO SUGERIDO

AV 9523 Avianca	23NOV, 04:45	Barranquilla, (Ernesto Cortissoz Intl)	
	23NOV, 06:17 01h 32m (Sin paradas)	Bogota, (El Dorado Intl) CO2 E : 77.59 kg/persona	Terminal : 1 Clase : Económica (S) Valijas : 1PC
AV 072 Avianca	23NOV, 08:00	Bogota, (El Dorado Intl)	Terminal : 1
	23NOV, 11:50 04h 50m (Sin paradas)	Mexico City, (Benito Juarez Intl) CO2 E : 238.002 kg/persona	Terminal : 1 Clase : Económica (S) Valijas : 1PC
AV 073 Avianca	29NOV, 13:50	Mexico City, (Benito Juarez Intl)	Terminal : 1
	29NOV, 19:30 04h 40m (Sin paradas)	Bogota, (El Dorado Intl) CO2 E : 238.065 kg/persona	Terminal : 1 Clase : Económica (S) Valijas : 1PC
AV 9532 Avianca	29NOV, 20:45	Bogota, (El Dorado Intl)	Terminal : 1
	29NOV, 22:18 01h 33m (Sin paradas)	Barranquilla, (Ernesto Cortissoz Intl) CO2 E : 77.551 kg/persona	Clase : Económica (S) Valijas : 1PC

Valor del tiquete por persona con maleta en bodega de 23 kg \$2.596.000
Valor del tiquete por persona con equipaje en cabina de 10kg \$2.239.000

¡A donde
quieras llegar!

Dirección: Cra 53 # 70 - 168, Local 201 Centro Empresarial Jireh Plaza

Tel. (605)309 32 35 **Cel:** 310 315 73 74 ventas@jirehtravel.com.co

www.jirehtravel.co **Síguenos en** @jirehtravel **RNT:**4061